

Communauté de communes
**ARMAGNAC
ADOUR**

PORTRAIT de territoire



Membres Signataires :



Le Groupement d'Intérêt Public Gers Solidaire, opérateur de la **Convention Territoriale Globale Gersoise des Solidarités (CTGGS)**, pilotée par la CAF du Gers et le Conseil Départemental, lance la démarche des Portraits de Territoire, avec l'ensemble des partenaires.

Il s'agit de réaliser une "photographie" de votre territoire, mettant en exergue, grâce au choix d'indicateurs pertinents, les principaux thèmes qui apporteront une vision éclairée de votre périmètre intercommunal, permettant de le comparer à celle d'un autre territoire et de le situer à l'échelle du département.

La réalisation de ces portraits de territoire est la première étape avant la réalisation de l'**Analyse des Besoins Sociaux (ABS)**. Ils constitueront de véritables outils d'observation, d'aide à la décision et d'évaluation.

La deuxième étape de ce travail consistera à une étude de l'offre sociale présente sur le territoire : "Qui fait quoi ?" une méthodologie de travail qualitative in-situ sera élaborée en concertation avec les élus communautaires.

Enfin, la troisième étape consistera à l'accompagnement d'un plan d'action décidée par les élus communautaires, en matière de soutien et de conseil à l'administration intercommunale.

LES COMMUNES

Riscle, Aignan, Avéron-Bergelle, Bouzon-Gellenave, Cahuzac-sur-Adour, Cannet, Castelnavet, Caumont, Fustérouau, Goux, Labarthète, Lelin-Lapujolle, Loussous-Débat, Margouët-Meymes, Maulichères, Maumusson-Laguian, Pouydraguin, Sabazan, Saint-Mont, Saint-Germé, Sarragachies, Tarsac, Termes-d'Armagnac, Verlus, Viella

La population des Établissements Publics de Coopération Intercommunale (EPCI) dans le Gers

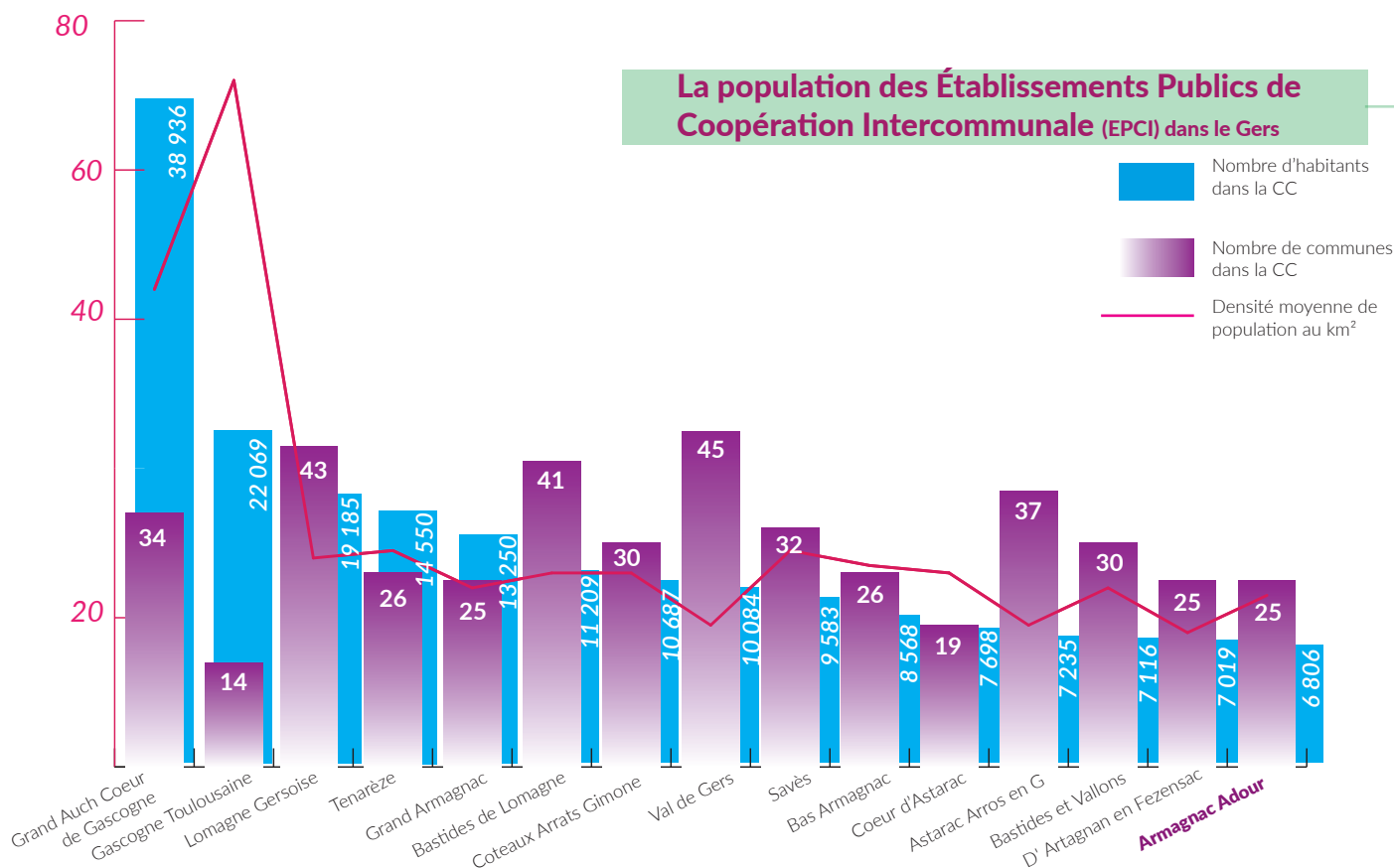

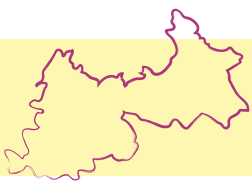

LA POPULATION

Source : INSEE - 2018

Armagnac Adour
6 806 hbts
 Pour une densité de population de **22.9 hbts/km2**

Gers
191 283 hbts
 Pour une densité de population de **30.6hbts/km2**

0 à 14 ans
 856 hbts soit 12.58% de la population
GERS : 28 929 hbts soit 15.12% de la population

15 à 59 ans
 3 281 hbts soit 48.20% de la population
GERS : 95 476 hbts soit 49.91% de la population

50.9%
 49.1%

51.2%
 48.8%

60 ans et +
 2 670 hbts soit 39.22% de la population
GERS : 66 878 hbts soit 34.96% de la population

Source : INSEE - 2018

	Familles couple avec enfant(s)	Familles monoparentales	Familles couple sans enfant
Armagnac Adour	597 soit 29.3%	297 soit 14.6%	1 145 soit 56.1%
	Hommes seuls avec enfant(s) 46 soit 2.3%		
	Femmes seules avec enfant(s) 251 soit 12.3%		
Gers	19 880 soit 35.5%	7 942 soit 14.2%	28 197 soit 50.3%
	Hommes seuls avec enfant(s) 1 711 soit 3.1%		
	Femmes seules avec enfant(s) 6 231 soit 11.1%		
Occitanie	37.9%	16.6%	45.5%
France	41.1%	16.5%	42.4%

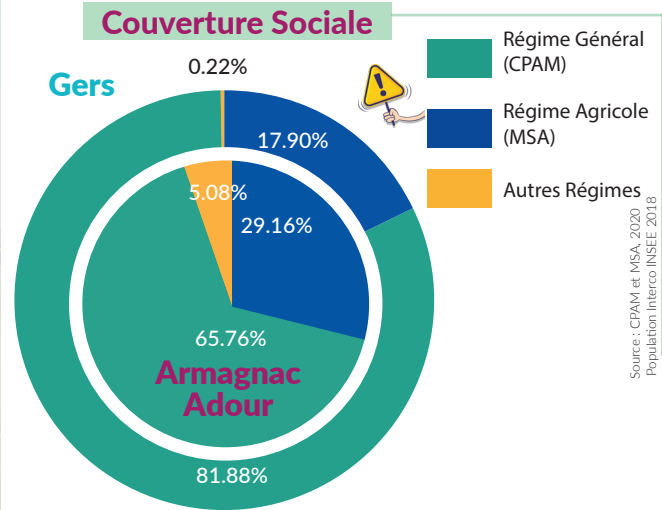

Source : CPAM et MSA, 2020
 Population Intercro INSEE 2018

Taux de personnes couvertes - CAF



Source : CAF - 2020; Population Intercro INSEE 2018

Part des familles selon le nombre d'enfants de moins de 25 ans

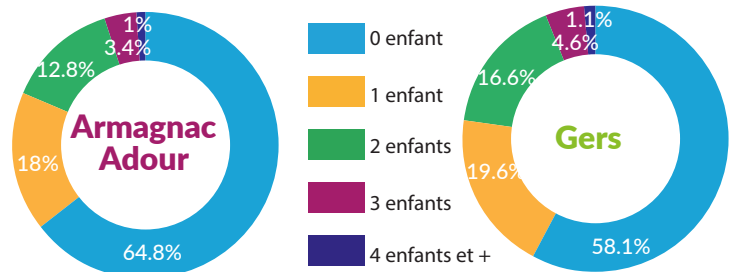

Source : INSEE - 2018

Taux démographique par tranche d'âge

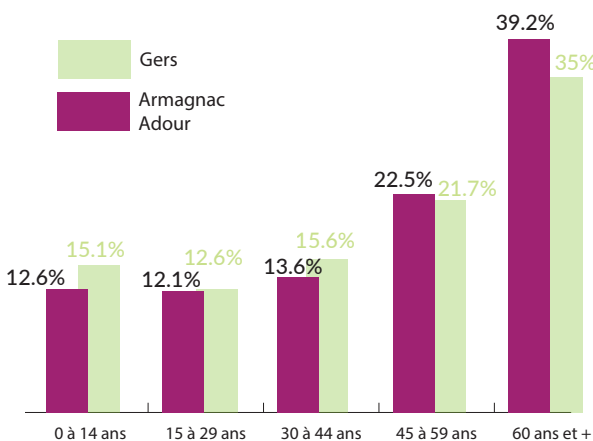

Source : Insee-2018

Dynamique démographique

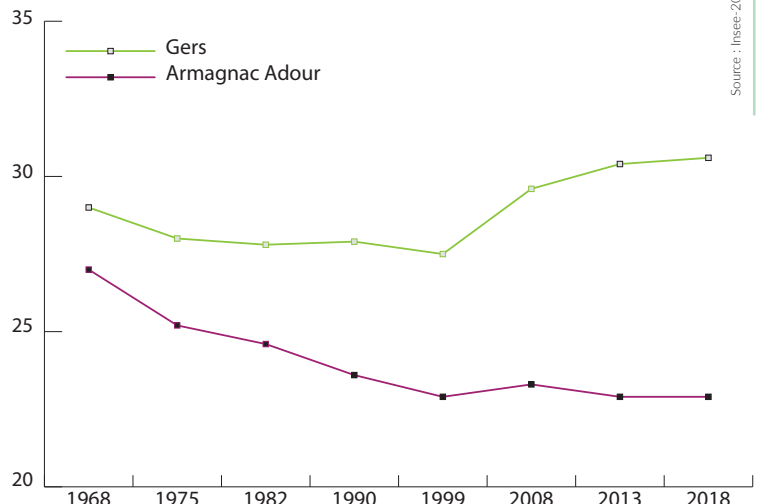

Source : Insee-2018

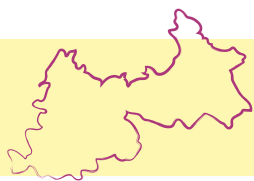

L'EMPLOI, L'ÉCONOMIE

Pourcentage d'actifs par tranche d'âge

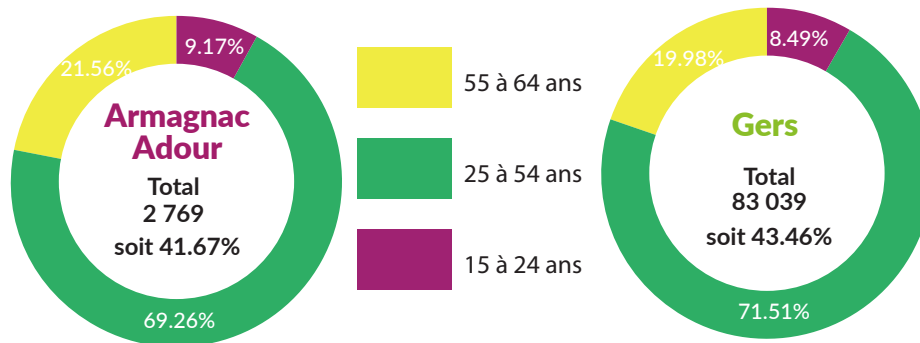

Taux de chômage

Le taux de chômage est le rapport entre le nombre de chômeurs et la population active.

Les données du chômage au niveau départemental, régional et national datent du 2ème trimestre 2020 (Pôle Emploi).
 À l'échelle intercommunale, les données les plus récentes datent de 2017 (INSEE), ainsi que celles par genre pour les quatre niveaux.

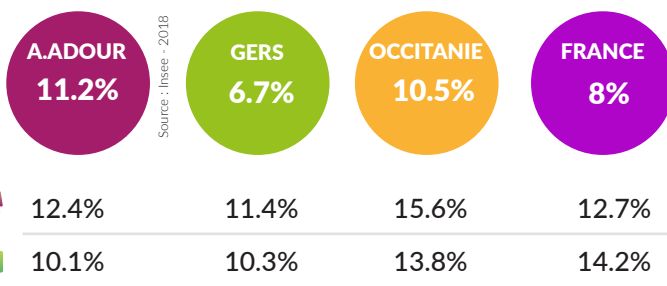

Taux de répartition des établissements actifs par secteur d'activité

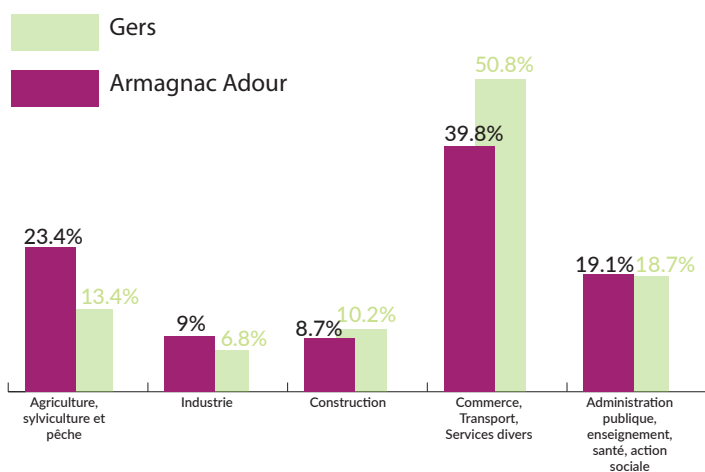

Evolution du nombre d'entreprises (2015 à 2018)

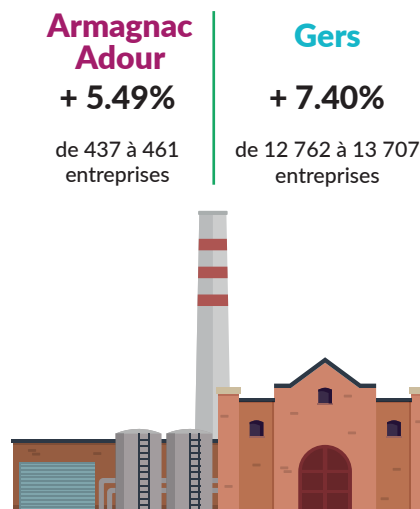

Ressources des ménages

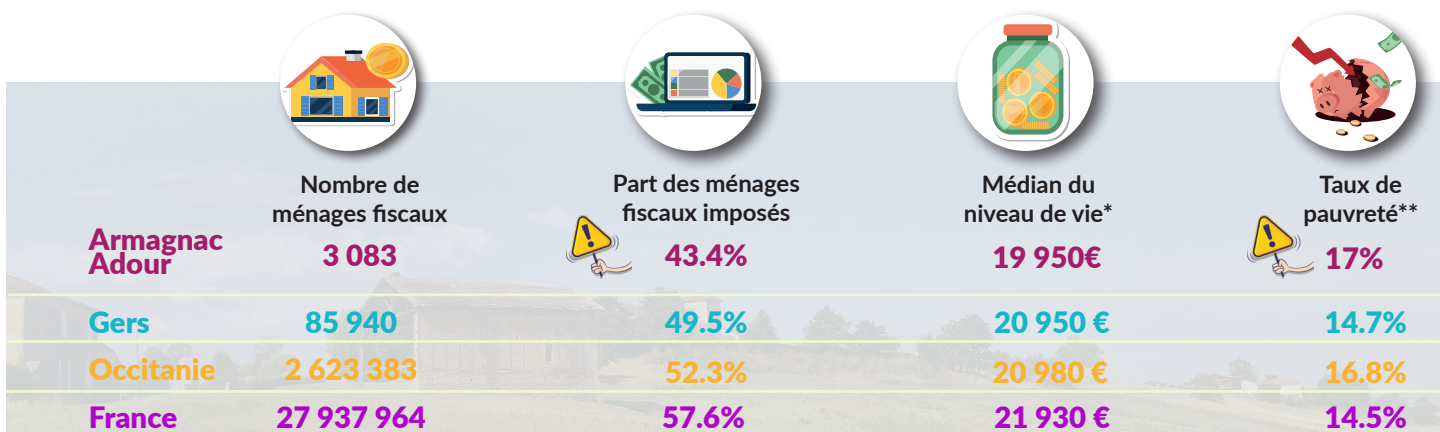

*Le niveau de vie est égal au revenu disponible du ménage par le nombre d'unités de consommation. Le niveau de vie est donc le même pour tous les individus d'un même ménage.

**Une personne est considérée comme pauvre lorsque son niveau de vie est inférieur au seuil de pauvreté. Ce seuil correspond à 60% du niveau de vie médian de la population.

LE LOGEMENT

Logements par catégorie

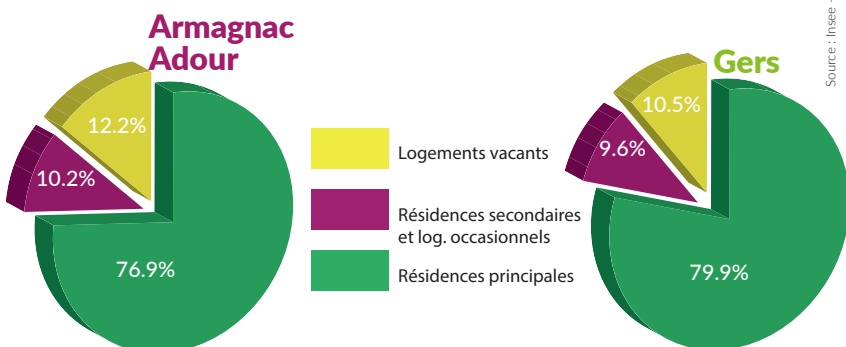

Statut d'occupation des résidences principales

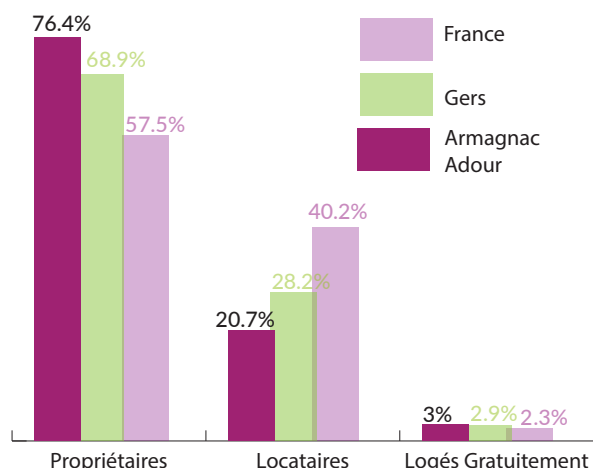

Taux de logements locatifs HLM

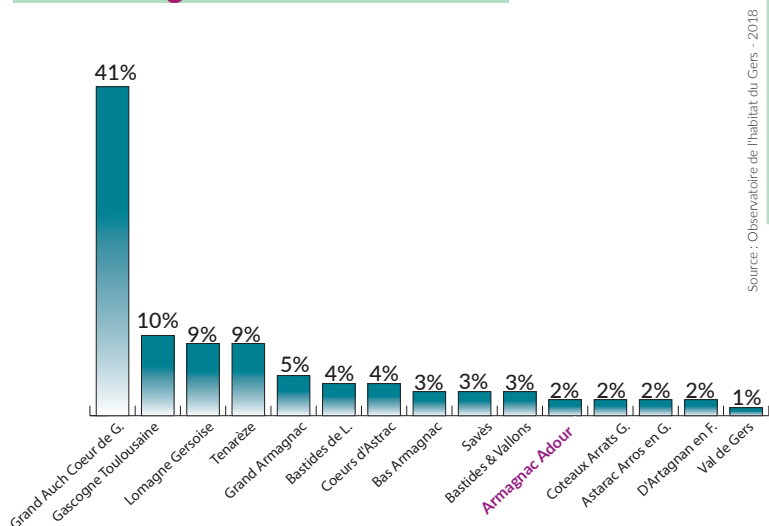

Logements privés classés potentiellement indignes

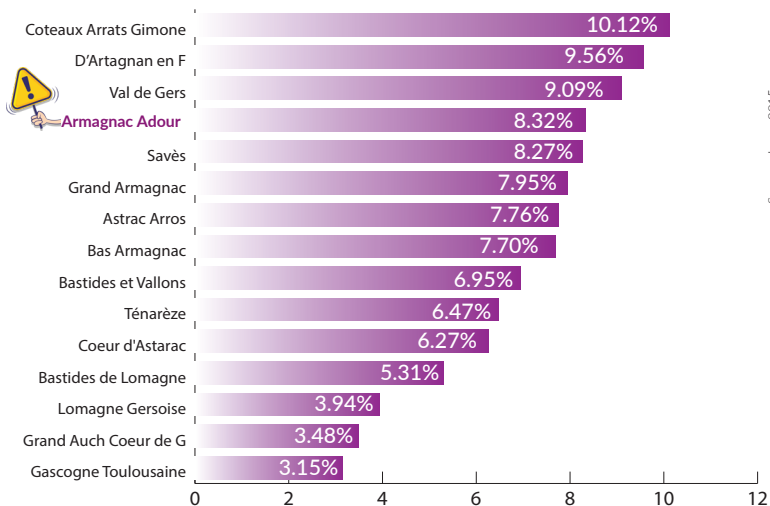

Des logements considérés comme "potentiellement indignes" sont des logements de catégories cadastrales 6, 7 et 8 dont la référence date de 1970.

La mobilité : Population et Services

Légende

- Zone d'activité économique
- Route Départementale

Population Municipale

- de 500 hab.
- entre 500 et 1 000 hab.
- entre 1 000 et 10 000 hab.

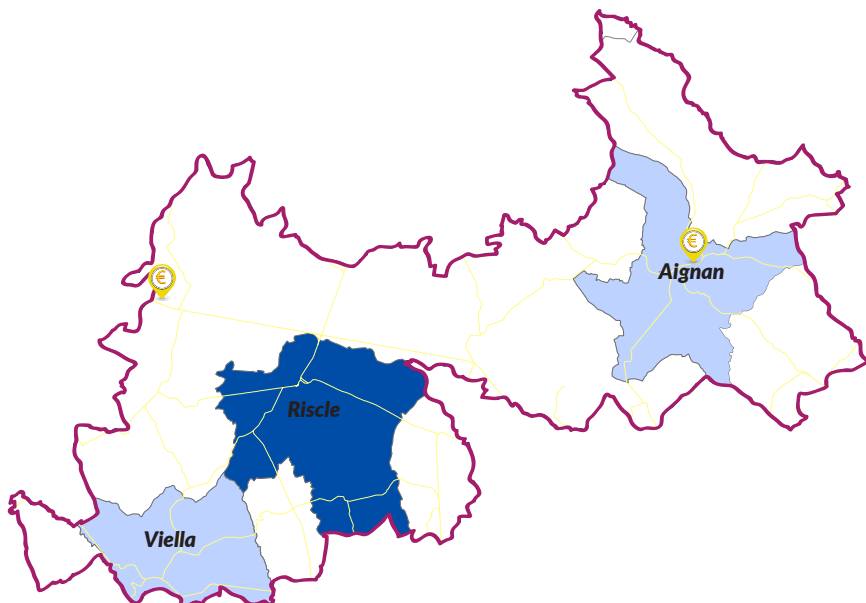

LA FRAGILITÉ

Nombre de personnes en situation de handicap et de dépendance

Nombre de personnes en situation de handicap

Bénéficiaires de l'Allocation Personnalisée d'Autonomie (APA) à domicile

Armagnac Adour

738
soit 10.84%

185
soit 2.71%

Gers

19 701
soit 10.2%

4 007
soit 2.09%

Source : MDPH et Département du Gers - 2021
Population Interco INSEE 2018

Pension d'invalidité (PI)

A. Adour **116 bénéficiaires**

Gers **2 755 bénéficiaires**

Source : CPAM et MSA du Gers - 2020

Taux de fragilité et de dépendance lié à l'âge



A.ADOUR
10.86%

GERS
10.67%

Source : Gers Solidaire - 2018
Population Interco INSEE 2018

Le calcul de ce taux est le rapport entre le nombre de bénéficiaires APA et les personnes en EPHAD et USLD avec le nombre de personnes âgées de 60 ans et +

Bénéficiaires de la C2S* (Complémentaire Santé Solidaire)

A. Adour **411 bénéficiaires**
soit 6.03%

Gers **13 815 bénéficiaires**
soit 7.81%

Source : CPAM et MSA du Gers - 2020
Population Interco INSEE 2018

*La Couverture Maladie Universelle Complémentaire (CMU-C) et l'Aide à la Complémentaire Santé (ACS) ont laissé place à un dispositif commun appelé Complémentaire Santé Solidaire contributive et non contributive (C2S)

Équipements de santé

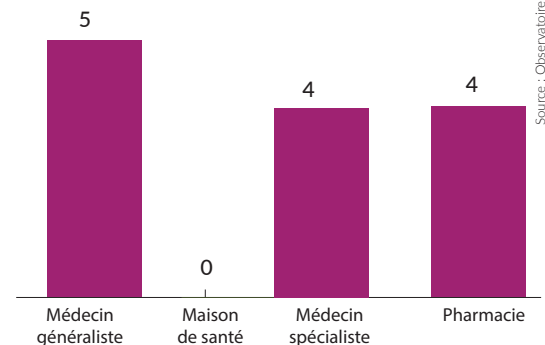

Source : Observatoire du Gers - 2018

Ce document est la propriété intellectuelle du GIP Gers Solidaire

Nombre de bénéficiaires percevant une allocation

Allocation aux Adultes Handicapés (AAH) Allocation d'Education de l'Enfant Handicapé (AEEH) Prime d'activité

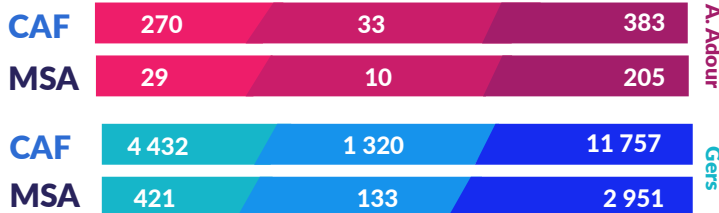

Source : CAF et MSA du Gers - 2020

Taux de personnes vivant seules

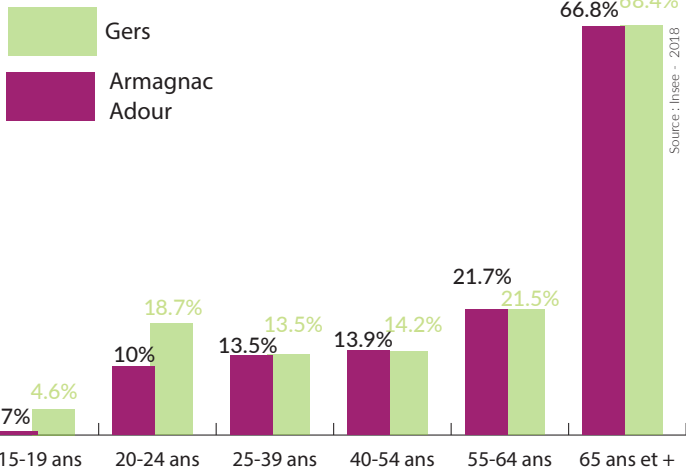

Source : Insee - 2018

Taux de bénéficiaires du RSA 3e trimestre 2021

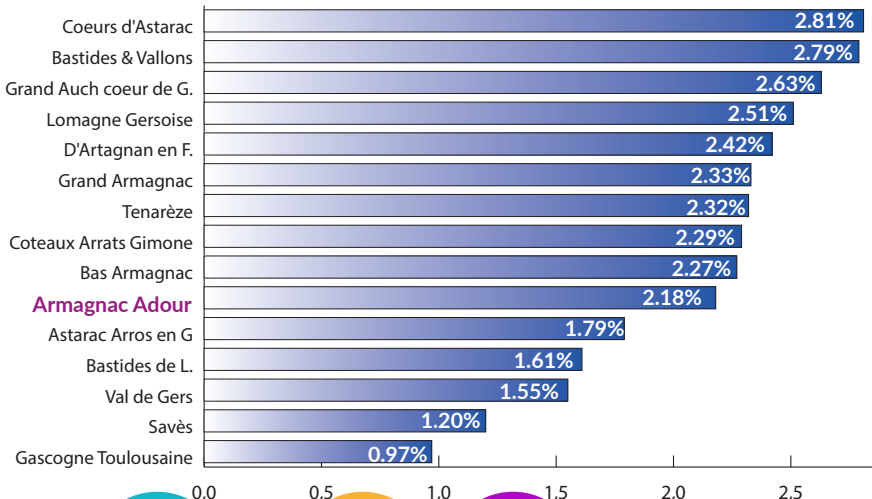

Source : Observatoire des territoires gersois - 2021
Population Interco INSEE 2018

GERS
2.12%

OCCITANIE
3.32%

FRANCE
2.85%

Source : CNAF et MSA - 2018

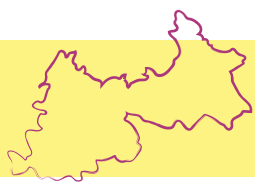

OPPORTUNITÉS ET ENJEUX

25

25 communes pour une densité moyenne de 22.9 habitants au km².



39.22%

39.22% de la population a plus de 60 ans

56.1%

56.1% de familles sont des couples sans enfant



14.6%

Les familles mono-parentales représentent 14.6%, dont 11.1% de femmes seules avec enfant(s) et 2.3% d'hommes seuls avec enfant(s)



29.16%

27.41% de la population est affiliée au régime agricole (MSA)



0.25%

Une dynamique démographique positive sur 5 ans

43.4%

43.4% des ménages fiscaux sont imposés

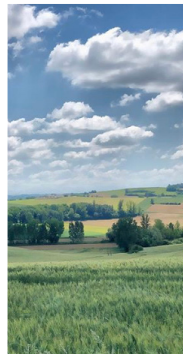

17%

Le taux de pauvreté sur le territoire est bien supérieur à celui du Gers



8.32%

8.32% de logements privés sont classés potentiellement indignes contre 6.13% dans le Gers



10.86%

Le taux de fragilité lié à l'âge et la dépendance est de 10.86%