

PORTRAIT de territoire

Communauté de communes

GASCOGNE TOULOUSAINE



Membres Signataires :



LES COMMUNES

L'Isle Jourdain, Auradé,
Beaupuy, Castillon-
Savès, Clermont-Savès,
Endoufielle, Fontenilles,
Frégouville, Lias, Marestaing,
Monferran-Savès, Pujaudran,
Razengues, Ségoufielle

Le Groupement d'Intérêt Public Gers Solidaire, opérateur de la **Convention Territoriale Globale Gersoise des Solidarités (CTGGS)**, pilotée par la CAF du Gers et le Conseil Départemental, lance la démarche des Portraits de Territoire, avec l'ensemble des partenaires.

Il s'agit de réaliser une "photographie" de votre territoire, mettant en exergue, grâce au choix d'indicateurs pertinents, les principaux thèmes qui apporteront une vision éclairée de votre périmètre intercommunal, permettant de le comparer à celle d'un autre territoire et de le situer à l'échelle du département.

La réalisation de ces portraits de territoire est la première étape avant la réalisation de **l'Analyse des Besoins Sociaux (ABS)**. Ils constitueront de véritables outils d'observation, d'aide à la décision et d'évaluation.

La deuxième étape de ce travail consistera à une étude de l'offre sociale présente sur le territoire : "Qui fait quoi ?" une méthodologie de travail qualitative in-situ sera élaborée en concertation avec les élus communautaires.

Enfin, la troisième étape consistera à l'accompagnement d'un plan d'action décidée par les élus communautaires, en matière de soutien et de conseil à l'administration intercommunale.

Ce document est la propriété intellectuelle du GIP Gers Solidaire

La population des Établissements Publics de Coopération Intercommunale (EPCI) dans le Gers

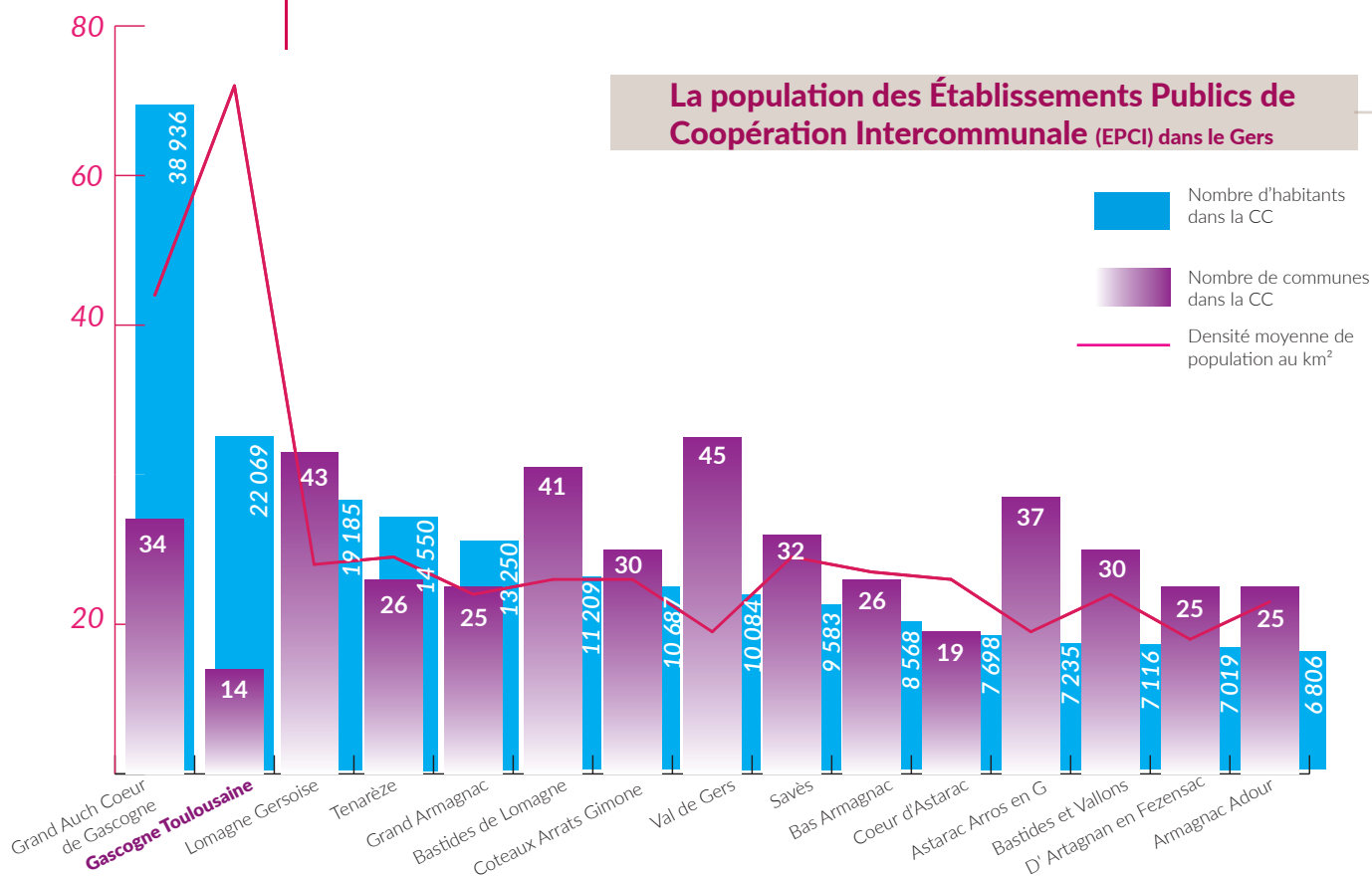

LA POPULATION

Gascogne Toulousaine

22 069 hbts
Pour une densité de
population de
93.6 hbts/km2

50.4%

49.6%

Gers

191 283hbts
Pour une densité de
population de
30.6 hbts/km2

51.2%

48.8%



0 à 14 ans

4 953 hbts soit 22.4% de la
population

**28 929 hbts soit 15.12% de
la population (GERS)**



15 à 59 ans

12 760 hbts soit 57.9% de la
population

**95 476 hbts soit 49.91% de
la population (GERS)**



60 ans et +

4 356 hbts soit 17.9% de la
population

**68 878 hbts soit 34.96% de la
population (GERS)**

	Familles couple avec enfant(s)	Familles monoparentales	Familles couple sans enfant
Gascogne Toulousaine	3 147 soit 48.5%	967 soit 14.9%	2 381 soit 36.6%
	Hommes seuls avec enfant(s) 274 soit 4.2%		
	Femmes seules avec enfant(s) 693 soit 10.7%		
Gers	19 880 soit 35.5%	7 942 soit 14.2%	28 197 soit 50.3%
	Hommes seuls avec enfant(s) 1 711 soit 3.1%		
	Femmes seules avec enfant(s) 6 231 soit 11.1%		
Occitanie	37.9%	16.6%	45.5%
France	41.1%	16.5%	42.4%

Couverture Sociale

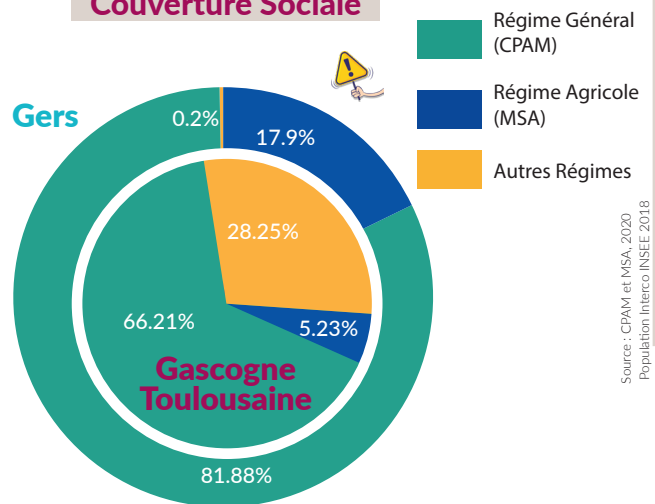

Taux de personnes couvertes - CAF



Part des familles selon le nombre d'enfants de moins de 25 ans

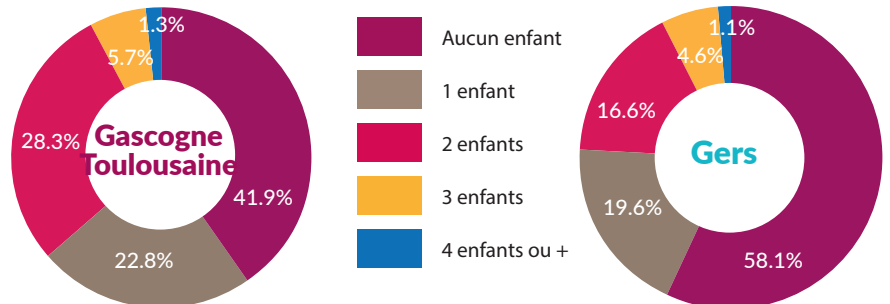

Taux démographique par tranche d'âge

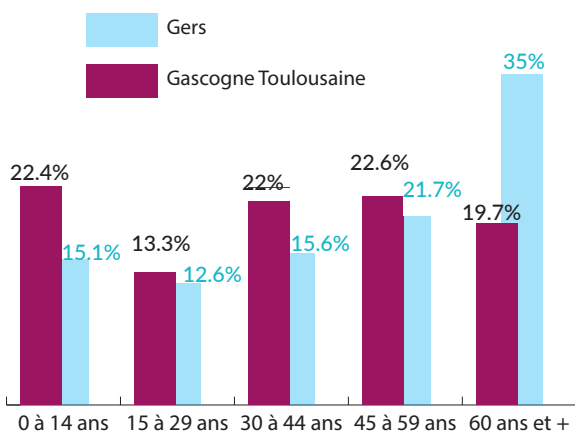

Dynamique démographique

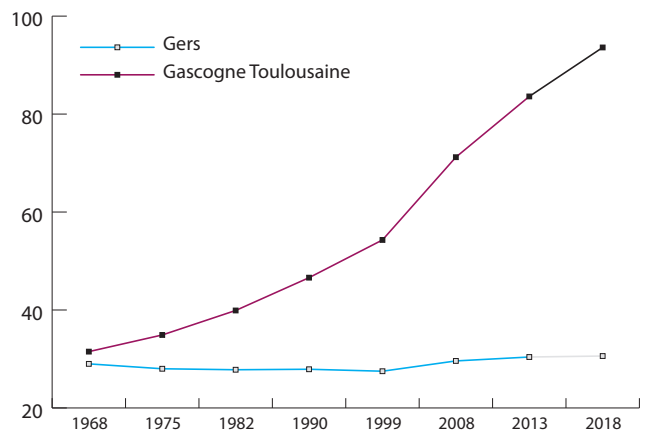

L'EMPLOI ET L'ÉCONOMIE

Pourcentage d'actifs par tranche d'âge

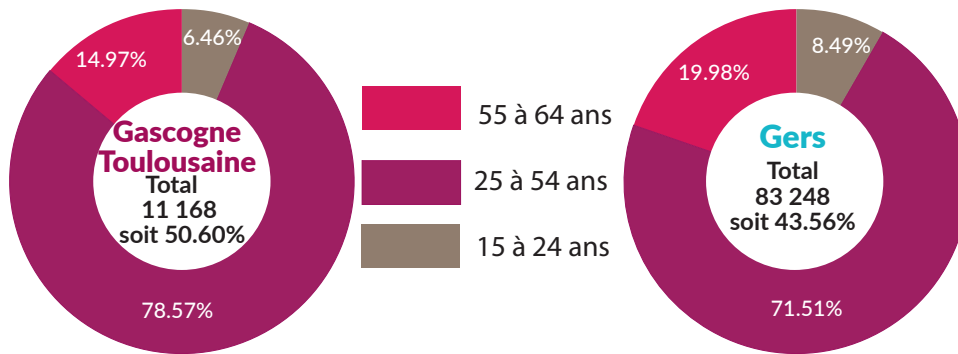

Taux de chômage

Le taux de chômage est le rapport entre le nombre de chômeurs et la population active.

Les données du chômage au niveau départemental, régional et national datent du 2ème trimestre 2020 (Pôle Emploi).

À l'échelle intercommunale, les données les plus récentes datent de 2017 (INSEE), ainsi que celles par genre pour les quatre niveaux.

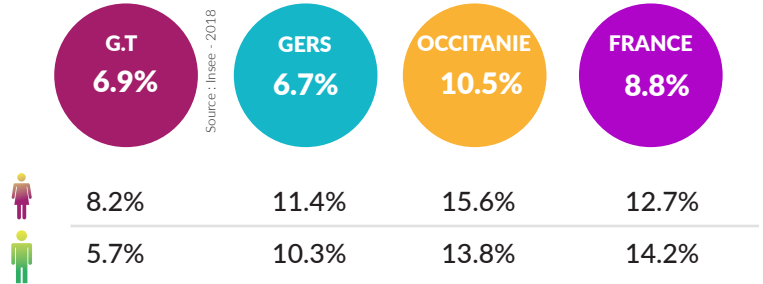

Taux de répartition des établissements actifs par secteur d'activité

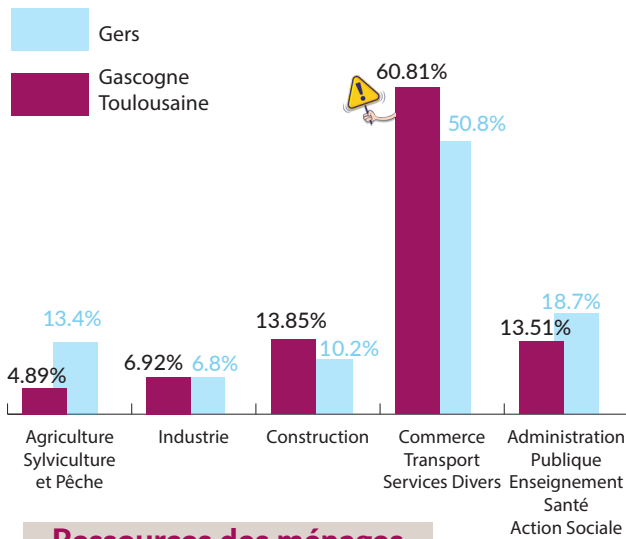

Evolution du nombre d'entreprises (2015 à 2018)

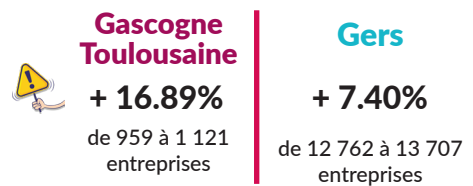

Ressources des ménages

	Nombre de ménages fiscaux	Part des ménages fiscaux imposés	Médian du niveau de vie*	Taux de pauvreté**
Gascogne Toulousaine	8 670	59.3%	24 900 €	8.1%
Gers	85 940	49.5%	20 950€	14.7%
Occitanie	2 623 383	52.3%	20 980 €	16.8%
France	27 937 964	57.6%	21 930 €	14.5%

*Le niveau de vie est égal au revenu disponible du ménage par le nombre d'unités de consommation. Le niveau de vie est donc le même pour tous les individus d'un même ménage.

**Une personne est considérée comme pauvre lorsque son niveau de vie est inférieur au seuil de pauvreté. Ce seuil correspond à 60% du niveau de vie médian de la population.

LE LOGEMENT

Logements par catégorie

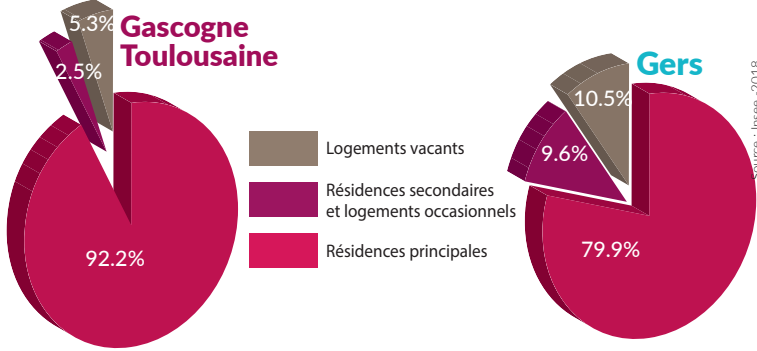

Statut d'occupation des résidences principales

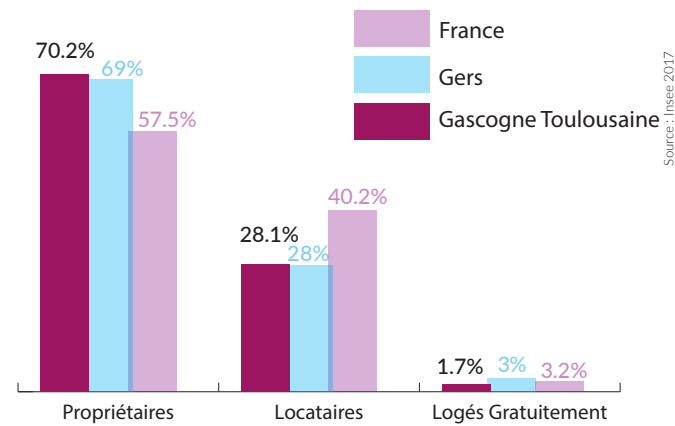

Taux de logements locatifs HLM

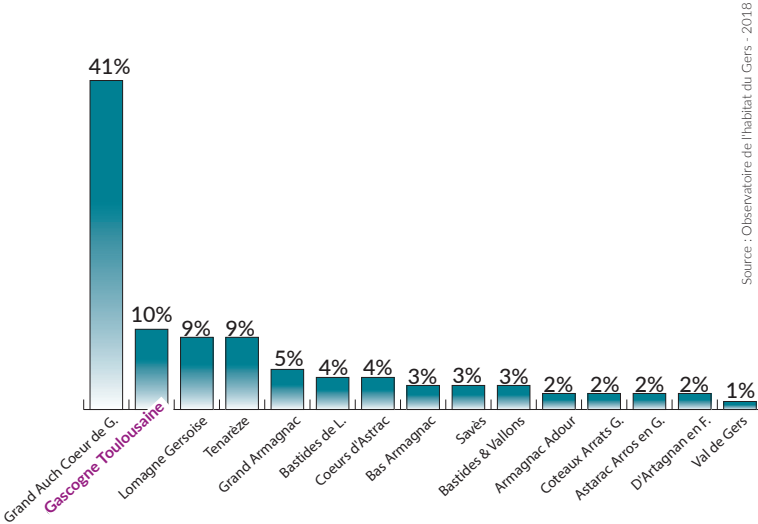

Logements privés classés potentiellement indignes

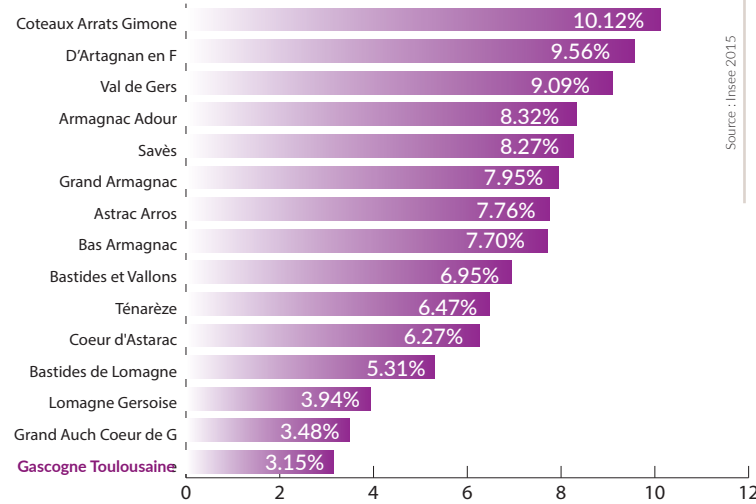

Des logements considérés comme "potentiellement indignes" sont des logements de catégories cadastrales 6, 7 et 8 dont la référence date de 1970.

La mobilité : Population et Services

Légende

- Zone d'activité économique
- Route Nationale
- Route Départementale

Population Municipale

- de 500 hab.
- entre 500 et 1 000 hab.
- entre 1 000 et 10 000 hab.

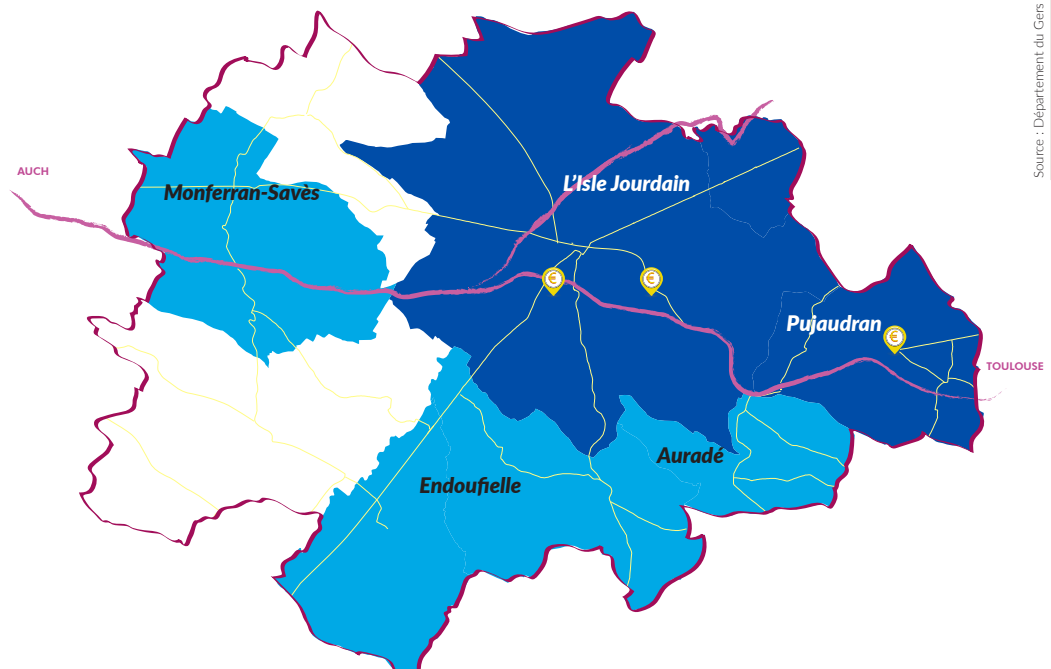

LA FRAGILITÉ

Nombre de personnes en situation de handicap et de dépendance

**Gascogne
Toulousaine**

Nombre de personnes
en situation de handicap
(MDPH 2020)

1 354

soit 6.13%

Bénéficiaires de l'Allocation
Personnalisée d'Autonomie
(APA) à domicile (Gers 2021)

172

soit 0.77%

Gers

11 672

soit 6.10%

4 007

soit 2.09%

Source : Département du Gers, 2020
Population Intercro INSEE 2018

Pension d'invalidité (PI)

**Gascogne
Toulousaine**

163 bénéficiaires

Gers

2 755 bénéficiaires

Source : CPAMF et MSA du Gers - 2019

Nombre de bénéficiaires percevant une allocation

Allocation aux Adultes
Handicapés (AAH) Allocation d'Education
de l'Enfant Handicapé
(AEEH) Prime d'activité

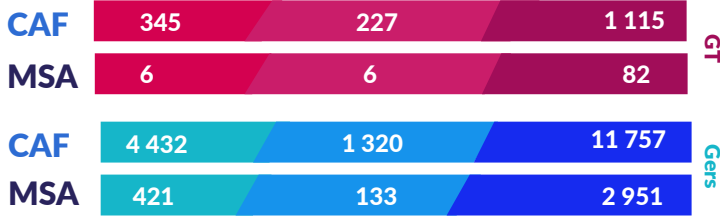

Source : CAF et MSA du Gers - 2020

Taux de personnes vivant seules

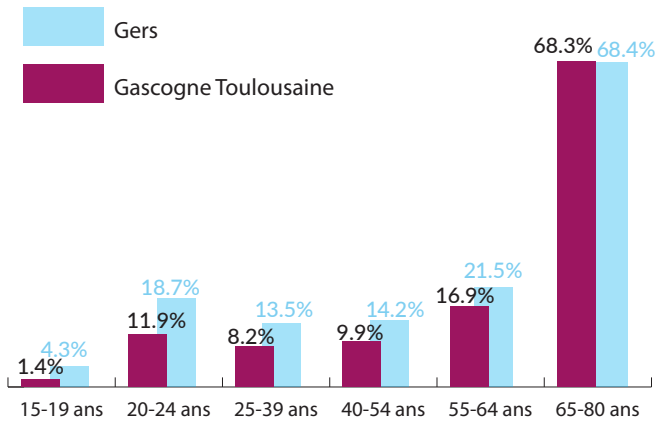

Source : Insee - 2018

Taux de fragilité et de dépendance lié à l'âge

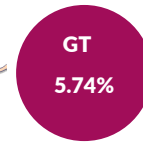

Le calcul de ce taux est le rapport entre le nombre de bénéficiaires APA et les personnes en EPHAD et USLD avec le nombre de personnes âgées de 60 ans et +

Source : Gers Solidaire - 2020
Population Intercro INSEE 2018

Bénéficiaires de la C2S* (Complémentaire Santé Solidaire)

**Gascogne
Toulousaine**

722 bénéficiaires
soit 3.27%

Gers

14 943 bénéficiaires
soit 7.81%

*La Couverture Maladie Universelle Complémentaire (CMU-C) et l'Aide à la Complémentaire Santé (ACS) ont laissé place à un dispositif commun appelé Complémentaire Santé Solidaire contributive et non contributive (C2S)

Source : CPAM et MSA du Gers - 2020
Population Intercro INSEE 2018

Taux de bénéficiaires du RSA 3e trimestre 2021

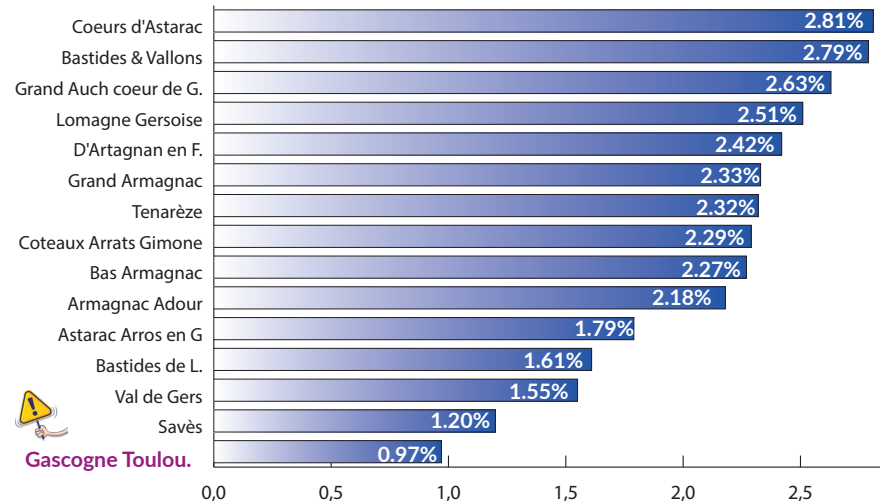

Source : Observatoire des territoires gersois - 2021
Population Intercro INSEE 2018

Accès aux soins

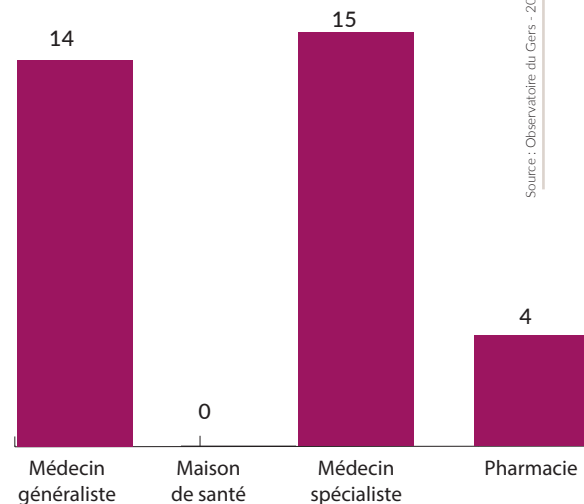

Source : Observatoire du Gers - 2018

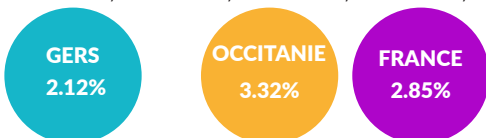

Source : CNAF et MSA - 2018

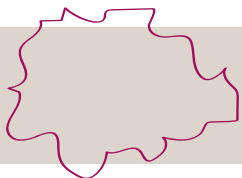

OPPORTUNITÉS ET ENJEUX

14

14 communes et une densité de population à 93.6 hab./km²



22.4%

22.4% de la population a entre 0 et 14 ans, soit 7.28% de plus que le département

36.6%

36.3% des familles sont des couples sans enfant

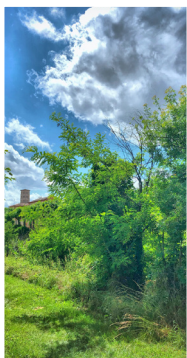

61.81%

Un secteur d'activité tourné vers le commerce, transport et services divers



28.25%

28.25% de la population est affiliée aux autres régimes



+14.22%

Une dynamique démographique remarquable, +14.22% en 5 ans

8.1%

Le taux de pauvreté est relativement bas sur ce territoire

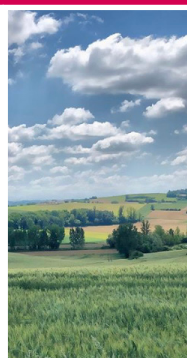

16.89%

La Gascogne Toulousaine connaît une évolution de la création d'entreprise entre 2015 et 2018 de 16.89%



0.97%

Le taux de bénéficiaires du RSA le plus bas du département

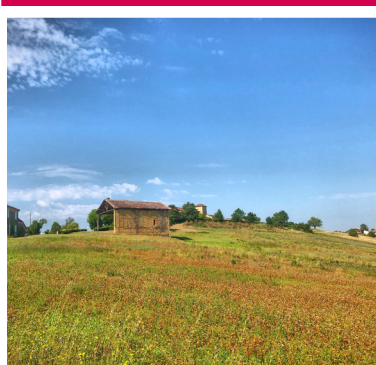

5.74%

Le taux de fragilité et de dépendance lié à l'âge est de 5.74%