Communauté de communes
TÉNARÈZE

Membres Signataires :



LES COMMUNES

Condom, Beaumont, Beaucaire, Béraut, Blaziert, Cassaigne, Castelnaud-sur-l'Auvignon, Caussens, Cazeneuve, Fourcès, Gazaupouy, Lagardère, Lagraulet-du-Gers, Larressingle, Larroque-sur-l'Osse, Lauraët, Ligardes, Maignaut-Tauzia, Mansencôme, Montréal, Mouchan, Roquepine, Saint-Puy, Saint-Orens-Pouy-Petit, Valence-sur-Baise,

Le Groupement d'Intérêt Public Gers Solidaire, opérateur de la **Convention Territoriale Globale Gersoise des Solidarités (CTGGS)**, pilotée par la CAF du Gers et le Conseil Départemental, lance la démarche des Portraits de Territoire, avec l'ensemble des partenaires.

Il s'agit de réaliser une "photographie" de votre territoire, mettant en exergue, grâce au choix d'indicateurs pertinents, les principaux thèmes qui apporteront une vision éclairée de votre périmètre intercommunal, permettant de le comparer à celle d'un autre territoire et de le situer à l'échelle du département.

La réalisation de ces portraits de territoire est la première étape avant la réalisation de l'**Analyse des Besoins Sociaux (ABS)**. Ils constitueront de véritables outils d'observation, d'aide à la décision et d'évaluation.

La deuxième étape de ce travail consistera à une étude de l'offre sociale présente sur le territoire : "Qui fait quoi ?" une méthodologie de travail qualitative in-situ sera élaborée en concertation avec les élus communautaires.

Enfin, la troisième étape consistera à l'accompagnement d'un plan d'action décidée par les élus communautaires, en matière de soutien et de conseil à l'administration intercommunale.

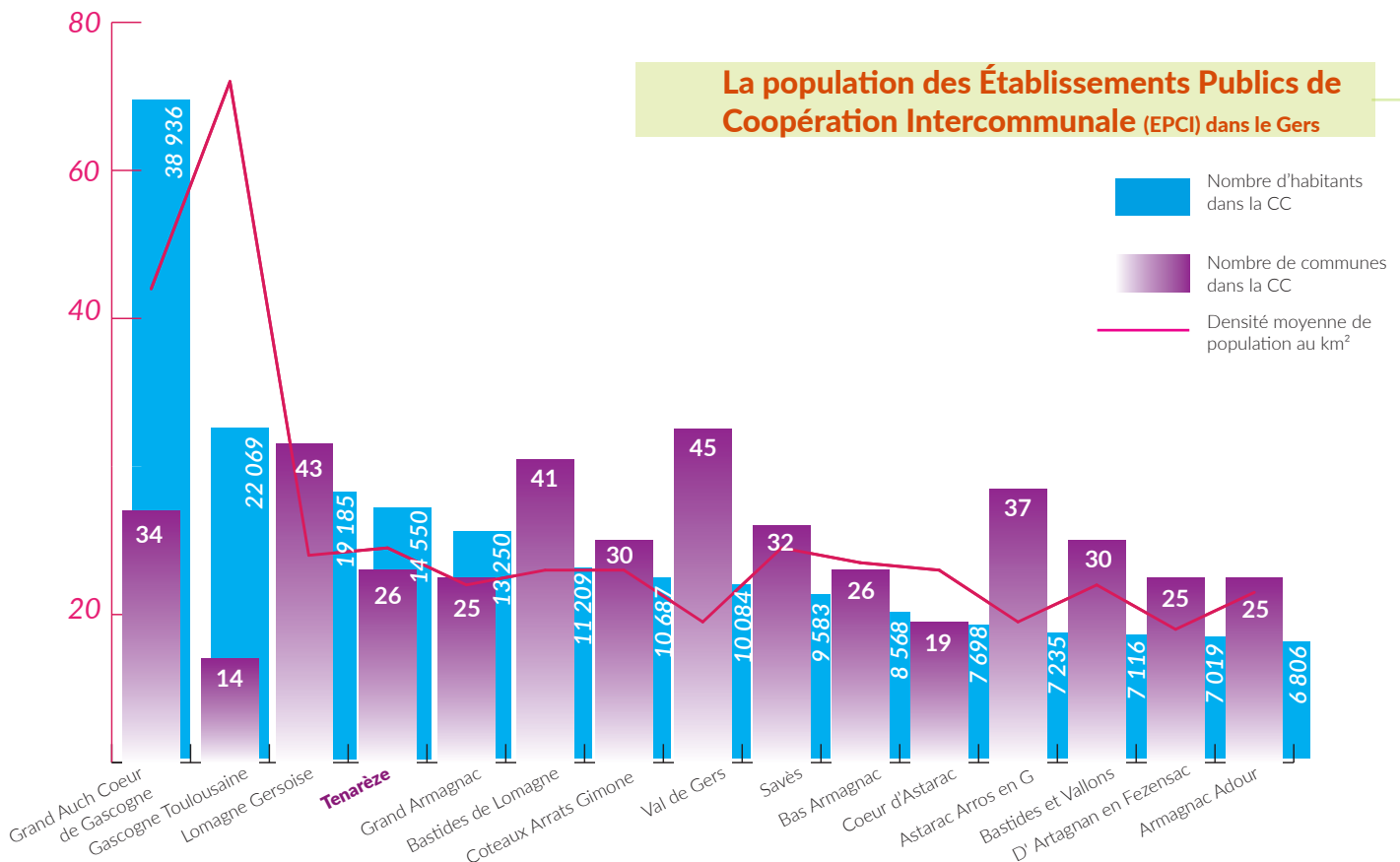

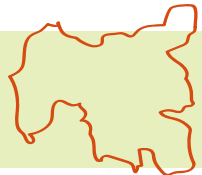

LA POPULATION

Ténarèze

14 550 hbts

Pour une densité de population de 29.2 hbts/km2

51.7%

48.3%

Gers

191 283 hbts

Pour une densité de population de 30.6 hbts/km2

51.2%

48.8%

0 à 14 ans

1 965 hbts soit 13.5% de la population

GERS : 28 929 hbts soit 15.12% de la population

15 à 59 ans

6 752 hbts soit 46.4% de la population

GERS : 95 476 hbts soit 49.91% de la population

60 ans et +

5 833 hbts soit 40.1% de la population

GERS : 66 878 hbts soit 34.96% de la population

	Familles couple avec enfant(s)	Familles monoparentales	Familles couple sans enfant
Ténarèze	1 364 soit 31.4%	611 soit 14.1%	2 369 soit 54.5%
	Hommes seuls avec enfant(s) 116 soit 2.7%		
	Femmes seules avec enfant(s) 495 soit 11.4%		
Gers	19 880 soit 35.5%	7 942 soit 14.2%	28 197 soit 50.3%
	Hommes seuls avec enfant(s) 1 711 soit 3.1%		
	Femmes seules avec enfant(s) 6 231 soit 11.1%		
Occitanie	37.9%	16.6%	45.5%
France	41.1%	16.5%	42.4%

Couverture Sociale

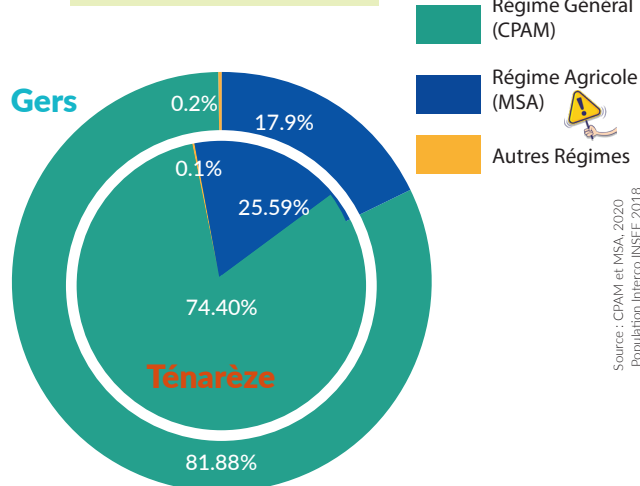

Taux de personnes couvertes - CAF

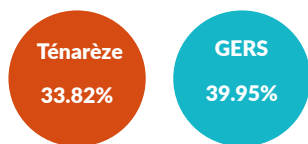

Part des familles selon le nombre d'enfants de moins de 25 ans

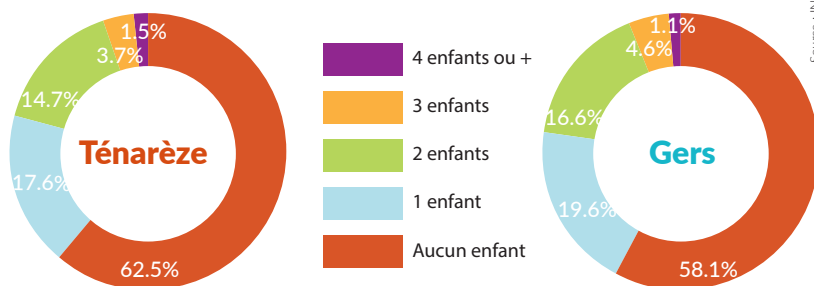

Taux démographique par tranche d'âge

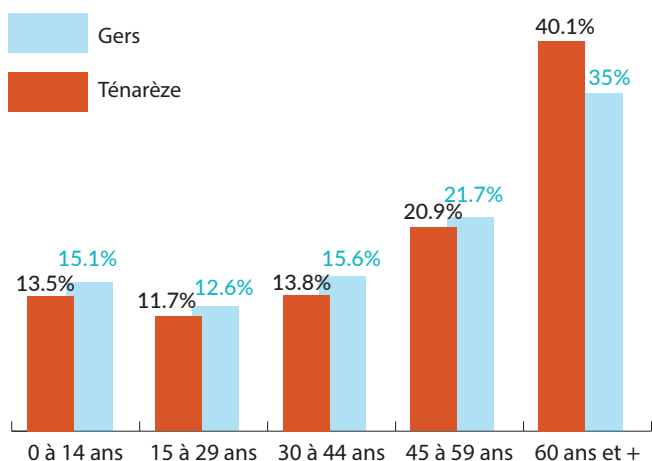

Dynamique démographique

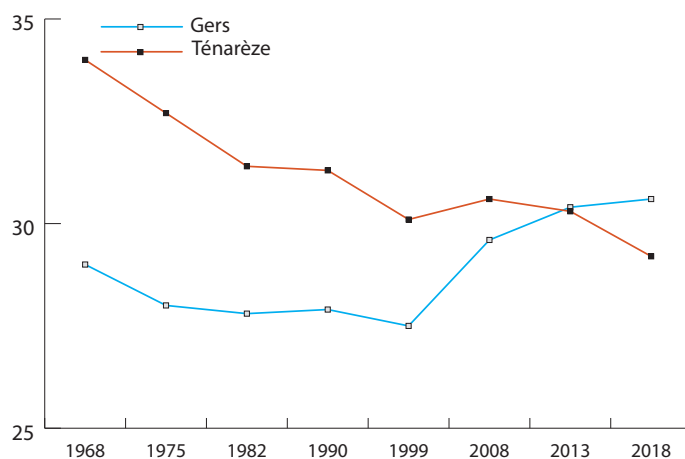

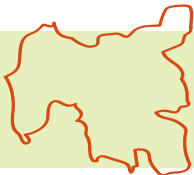

L'EMPLOI ET L'ÉCONOMIE

Pourcentage d'actifs par tranche d'âge

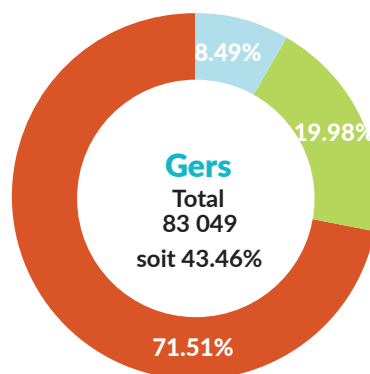
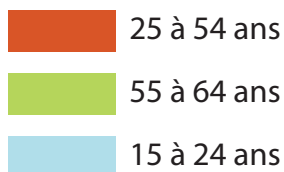
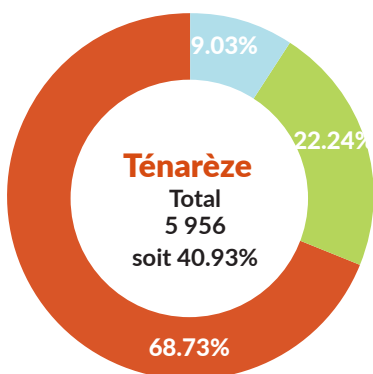

Source : Insee - 2018

Taux de chômage

Le **taux de chômage** est le rapport entre le nombre de chômeurs et la population active.

Les données du chômage au niveau départemental, régional et national datent du 2ème trimestre 2020 (Pôle Emploi).

À l'échelle intercommunale, les données les plus récentes datent de 2017 (INSEE), ainsi que celles par genre pour les quatre niveaux.

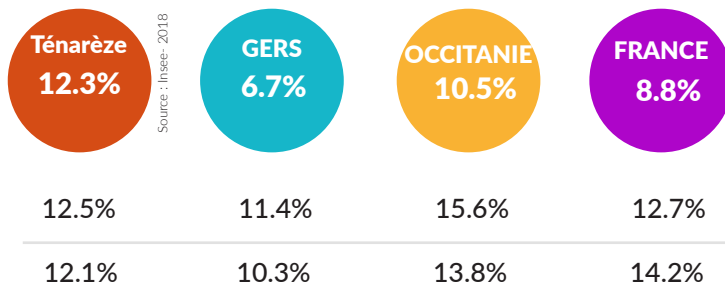

Source : Insee - 2018

Source : Pôle Emploi 2020 - 3ème trimestre

Taux de répartition des établissements actifs par secteur d'activité

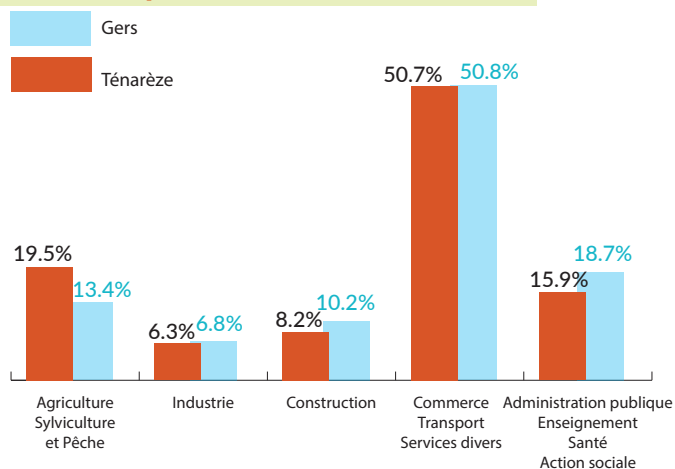

Source : Insee - 2018

Evolution du nombre d'entreprises (2015 à 2018)

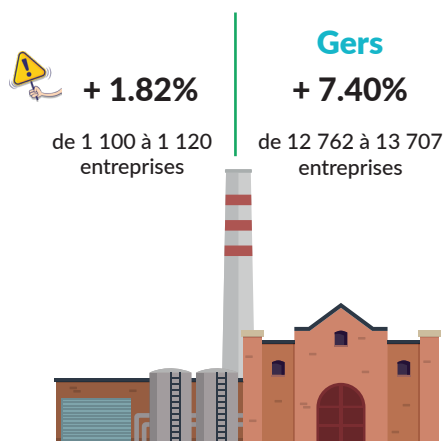

Source : Insee REE et Observatoire Gers - 2018

Ressources des ménages



Nombre de ménages fiscaux



Part des ménages fiscaux imposés



Médian du niveau de vie*



Taux de pauvreté**

	Nombre de ménages fiscaux	Part des ménages fiscaux imposés	Médian du niveau de vie*	Taux de pauvreté**
Ténarèze	6 756	39.4%	19 470 €	18.7%
Gers	85 940	49.5%	20 950 €	14.7%
Occitanie	2 623 383	52.3%	20 980 €	16.8%
France	27 937 964	57.6%	21 930 €	14.5%

Source : Insee - 2018

*Le niveau de vie est égal au revenu disponible du ménage par le nombre d'unités de consommation. Le niveau de vie est donc le même pour tous les individus d'un même ménage.

**Une personne est considérée comme pauvre lorsque son niveau de vie est inférieur au seuil de pauvreté. Ce seuil correspond à 60% du niveau de vie médian de la population.

LE LOGEMENT

Logements par catégorie

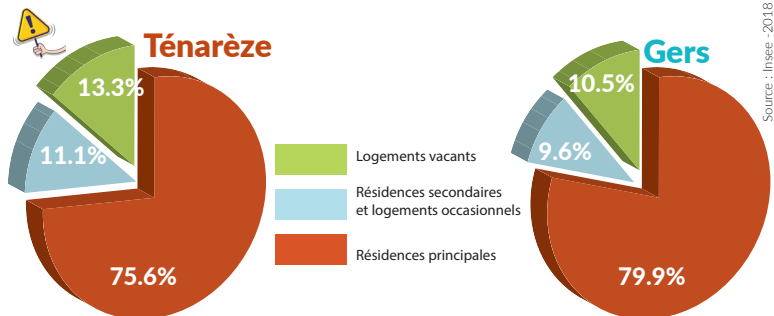

Statut d'occupation des résidences principales

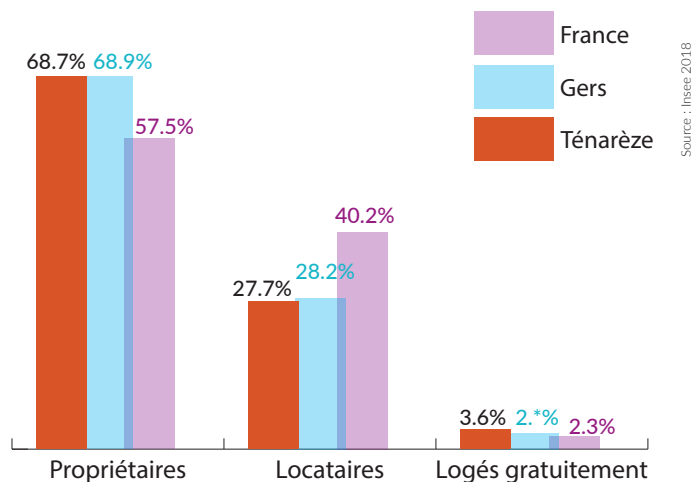

Taux de logements locatifs HLM

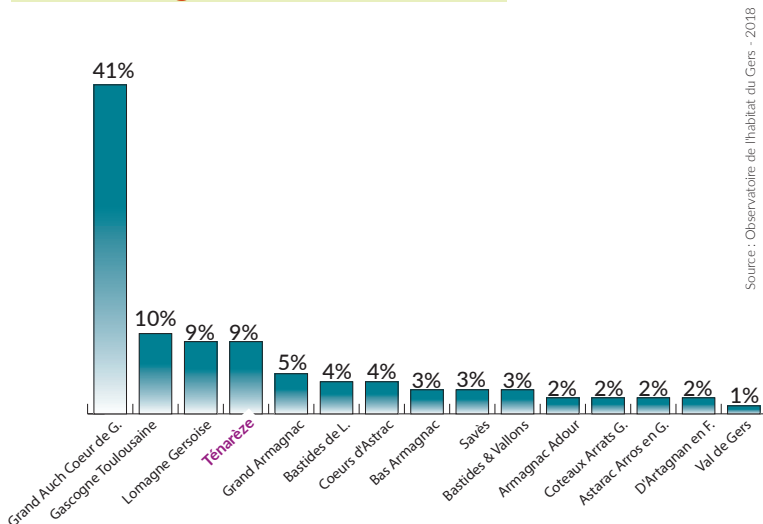

Logements privés classés potentiellement indignes

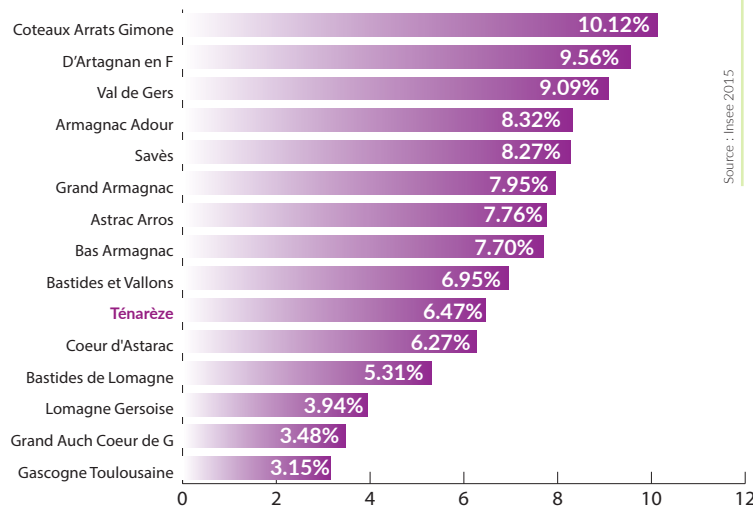

Des logements considérés comme "potentiellement indignes" sont des logements de catégories cadastrales 6, 7 et 8 dont la référence date de 1970.

La mobilité : Population et Services

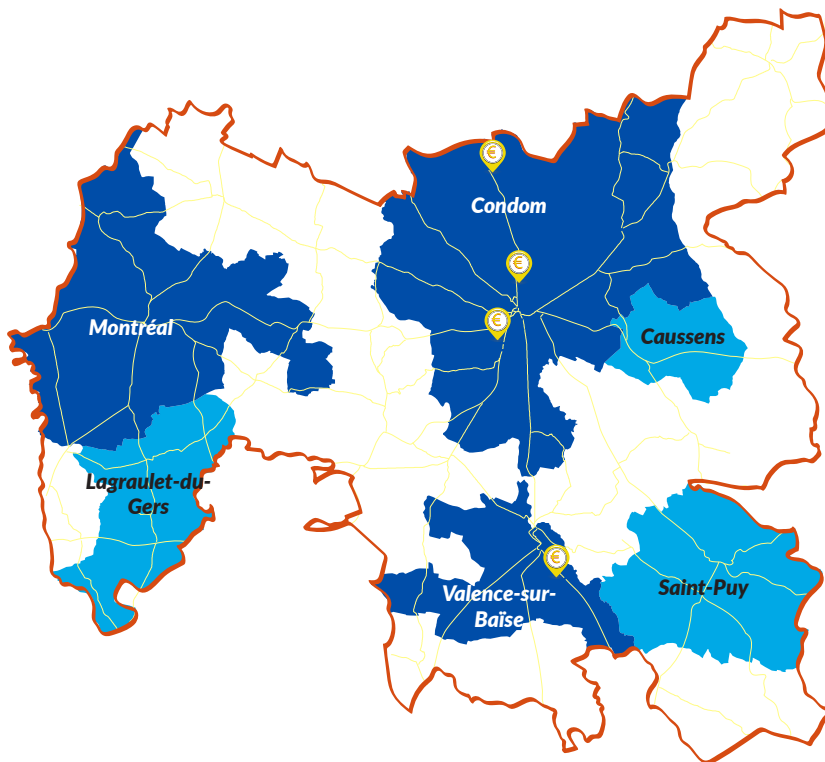
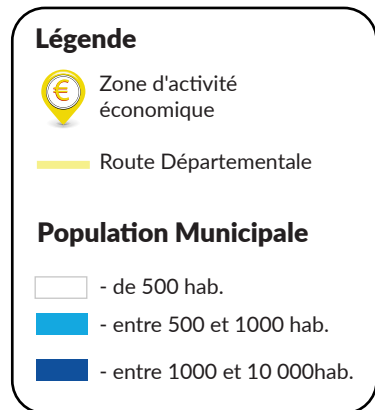

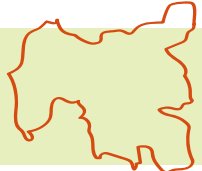

LA FRAGILITÉ

Nombre de personnes en situation de handicap et de dépendance

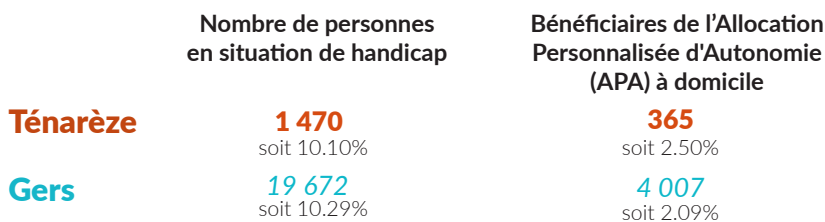

Source : MDPH et Département du Gers - 2021
Population Interco INSEE 2018

Pension d'Invalidité (PI)



Source : CPAM et MSA du Gers - 2020

Nombre de bénéficiaires percevant une allocation

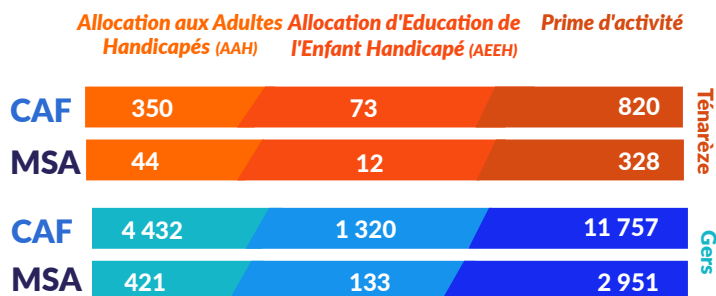

Source : CAF et MSA du Gers - 2020

Taux de fragilité et de dépendance lié à l'âge

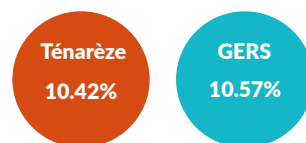

Source : Gers Solidaire - 2021
Population Interco INSEE 2018

Le calcul de ce taux est le rapport entre le nombre de bénéficiaires APA et les personnes en EPHAD et USLD avec le nombre de personnes âgées de 60 ans et +

Taux de personnes vivant seules

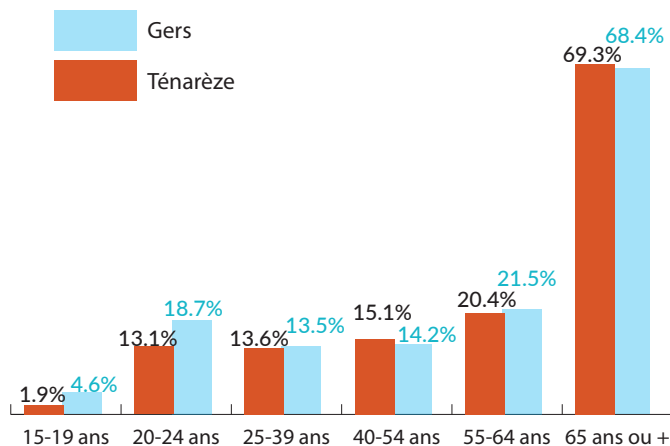

Source : Insee - 2018

Bénéficiaires de la C2S* (Complémentaire Santé Solidaire)



Source : CPAM et MSA du Gers - 2020
Population Interco INSEE 2018

*La Couverture Maladie Universelle Complémentaire (CMU-C) et l'Aide à la Complémentaire Santé (ACS) ont laissé place à un dispositif commun appelé Complémentaire Santé Solidaire contributive et non contributive (C2S)

Taux de bénéficiaires du RSA 3e trimestre 2021

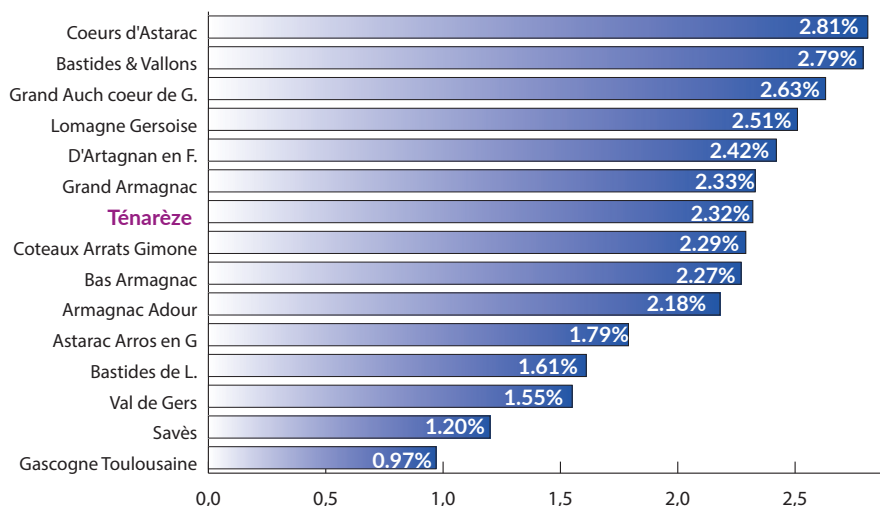

Source : Observatoire des territoires gersois - 2021
Population Interco INSEE 2018

Accès aux soins

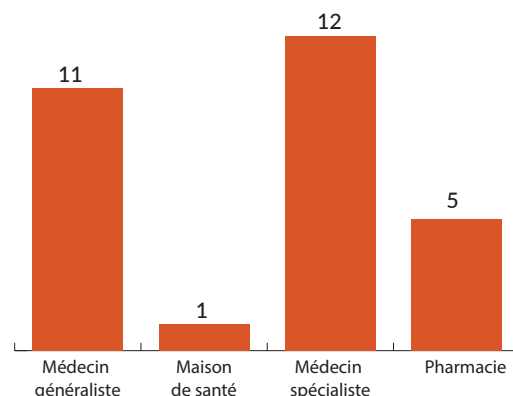

Source : Observatoire du Gers - 2018

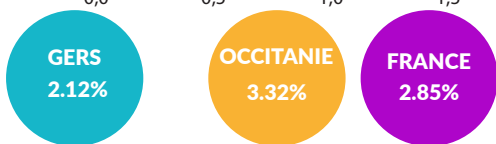

Source : CNAF et MSA - 2018

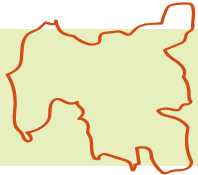

OPPORTUNITÉS ET ENJEUX

26 et 31.4

26 communes et une densité moyenne de 31.4 habitants au km2



40.1%

40.1% de la population a plus de 60 ans

54.5%

54.5% des familles sont des couples sans enfant



14.1%

Les familles mono-parentales représentent 14.1% dont 11.4% de femmes seules avec enfant(s) et 2.7% d'hommes seuls avec enfant(s)



25.59%

22.86% de la population est affiliée au régime agricole (MSA)



-2.35%

Une dynamique démographique négative sur 5 ans

1.82%

La Ténarèze connaît une évolution positive de la création d'entreprises entre 2015 et 2018 de plus de 1.82%



18.7%

Un des taux de pauvreté le plus important (+4 points par rapport au départemental et au national)



13.3%

Le taux de logements vacants sur le territoire est de 13%



1 193

Le nombre de bénéficiaires de la C2S est de 1 193 sur le territoire